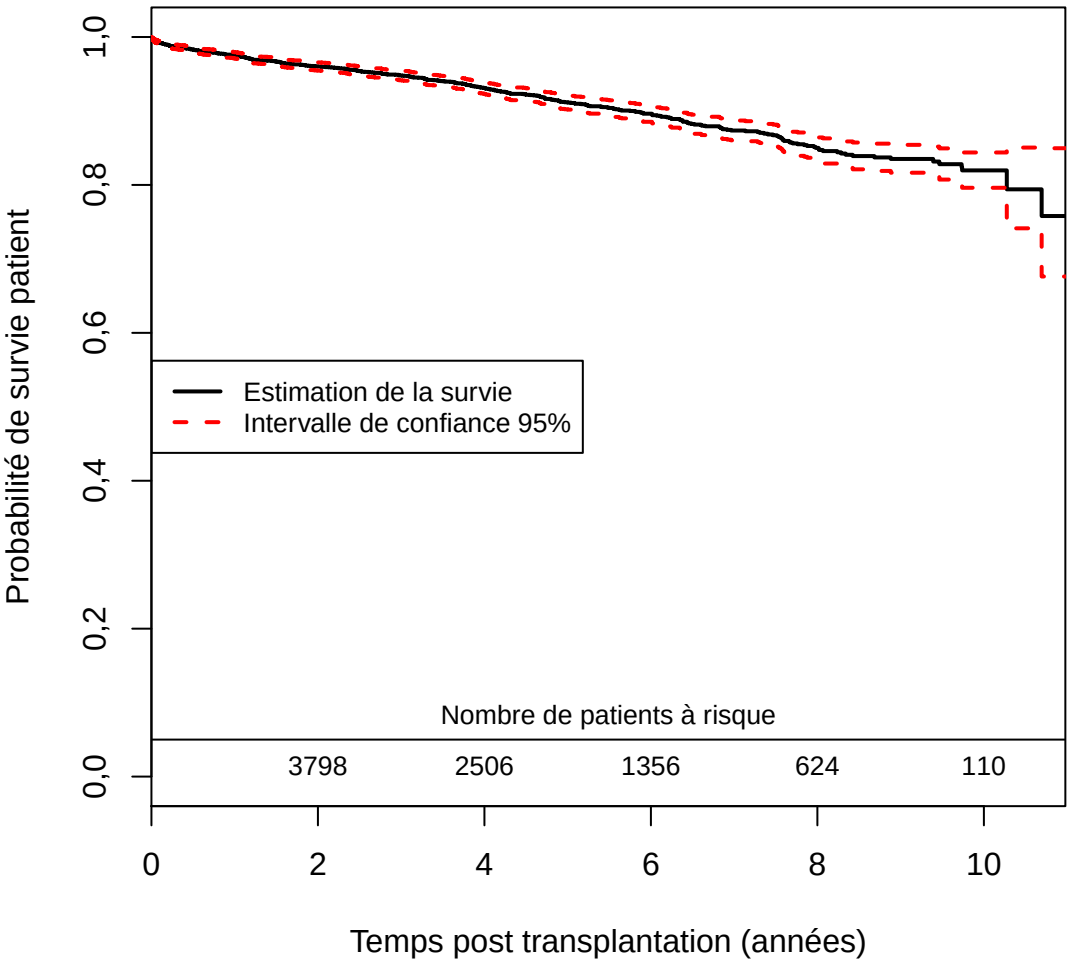
Probabilité de survie patient
1,0
0,8
0,6
0,4
0,2
0,0
Estimation de la survie
Intervalle de confiance 95%
Nombre de patients à risque
3798
2506
1356
624
110
0
2
4
6
8
10
Temps post transplantation (années)