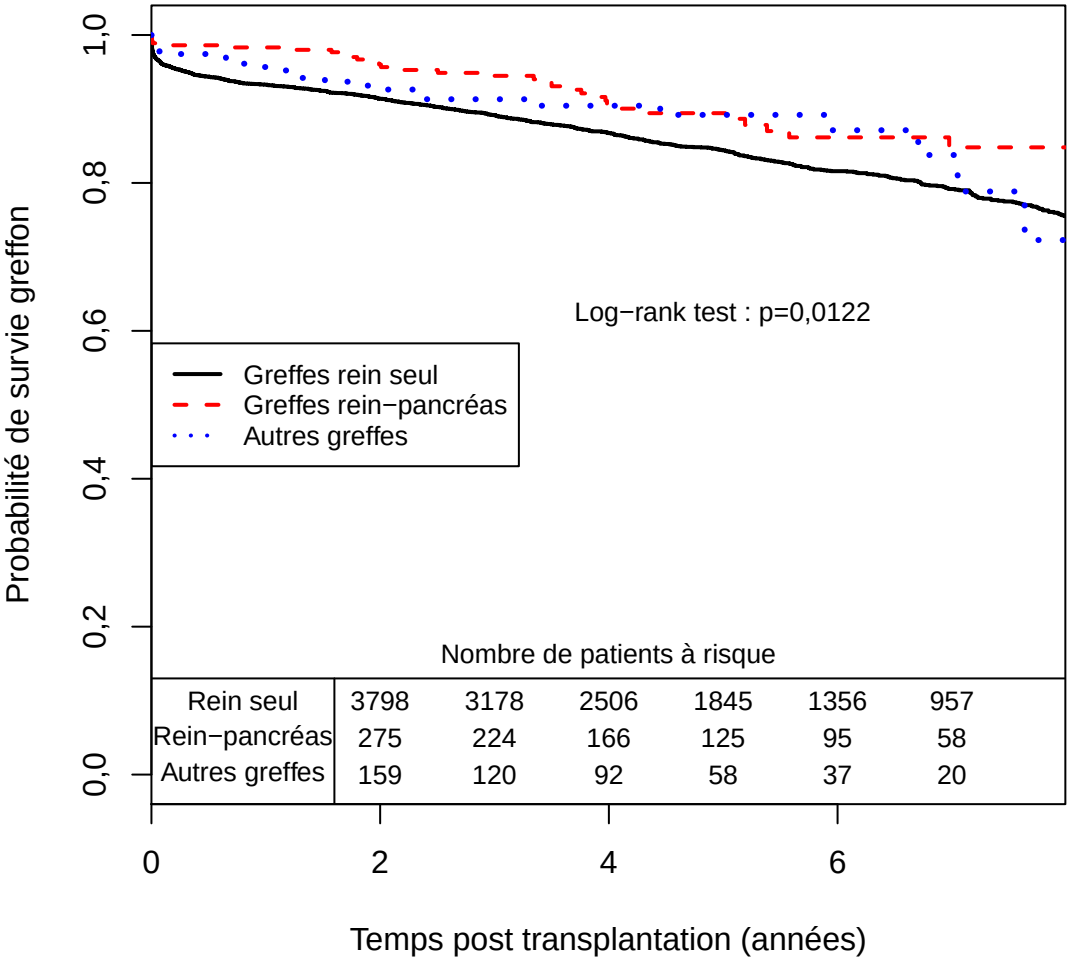
Probabilité de survie greffon
1,0
0,8
0,6
0,4
0,2
0,0
Log−rank test : p=0,0122
Greffes rein seul
Greffes rein−pancréas
Autres greffes
Nombre de patients à risque
Rein seul 3798 3178 2506 1845 1356 957
Rein−pancréas 275 224 166 125 95 58
Autres greffes 159 120 92 58 37 20
0
2
4
6
Temps post transplantation (années)