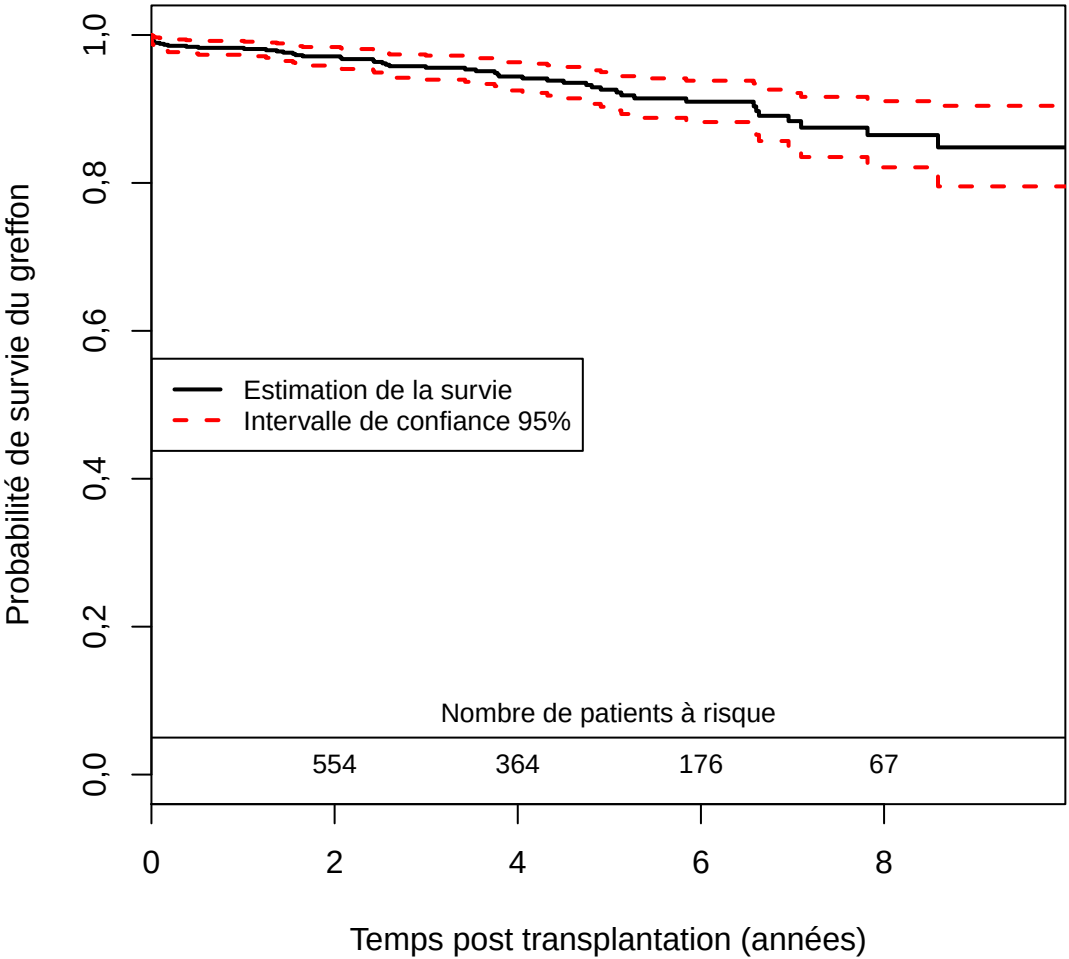
Probabilité de survie du greffon
1,0
0,8
0,6
0,4
0,2
0,0
Estimation de la survie
Intervalle de confiance 95%
Nombre de patients à risque
554
364
176
67
0
2
4
6
8
Temps post transplantation (années)